



Trick or Treat

★ HAPPY HALLOWEEN ★

焼きたて
あつあつ
PIZZA

何を焼こう
かな～

どこまで
飛ぶかなあ

ア～ア～

ほんとにい～

森の中で
読むのって
気持ちいいねえ

ハイジのブランコ
最高～

良い泥だな～

ピカピカの
泥だんご
つくろぞ～

あそび
じゃあにい
2018後期
プログラム

薪割りって
はまるんだよなあ

PLAY IS THE HIGHEST FORM OF RESEARCH.

「遊び」は
研究の最高の形である。
～アルバート・アインシュタイン～

あそび じゃあにい

FOREST PLAY CHILDREN'S LABORATORY

PLACE SSTらんど
TIME 10:00-16:30

森あそびこども研究所

5回目
GOGOスライダーで
つるつる
大パニック!
SUN
9/9

6回目
森でおもしろ
チャレンジ!
Qチューブ
SUN
9/30

7回目
いたずらオバケの
どきどき
ハロウィンパーティ
SUN
10/21

8回目
忍者修行で
木のぼり
アドベンチャー
SUN
11/11

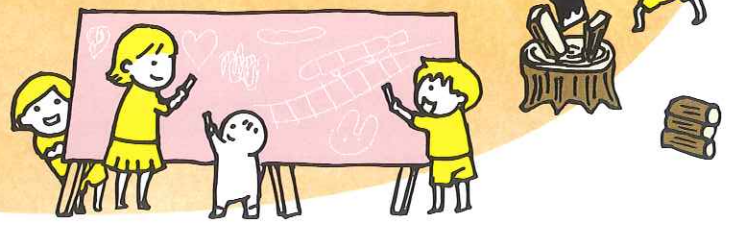

PLAY IS THE HIGHEST FORM OF RESEARCH.

“あそびじゃあにい”ってなに？

『遊びは研究の最高の形である～アルバート・アインシュタイン～』
この言葉には、こども達にとって「遊び」は最高の「学び」であり創造力の源泉であることを、みんなに思い起こしてほしいという想いがこめられています。「あそびじゃあにい」は、そんな子ども達の創造力があふれる場所。火を使ったり、地面に穴を掘ったり、木に登ったり、家を作ったり！自分の「やりたい！」遊びを実現していきます。時には失敗して泣きべそ顔になったり。けれど、失敗こそが学びの種。どうしたら良いのか。どうあったら楽しいのか。子ども達は一生懸命に考え・工夫し、創造に胸を膨らませます。この時間こそが、子どもが自ら成長する過程であり、未来へむかって無限の可能性が広がる瞬間です。「あそびじゃあにい」には、「小さなアインシュタイン」がいっぱいです！！



どんなことができるの？

ヒミツのクッキング ハイジのブランコ

森のえほん図書館 火あそび

らくがきダンボールハウス むしむし探検隊

わくわくアートスタジオ 木のぼり

ウォーターライダー ヒミツ基地作り

どろドロあそび ドラム缶風呂

ツリーパーク ヤギ森のカフェ

ぐるぐるスイング スパイダーネット

ブランコ 木の上を空中散歩ジップライン

つなわたりスラックライン

コズミックカレッジ

(火を使って水あめ作りやビー玉アクセ作り)

など子どものわくわくドキドキがいっぱいです。

お昼ご飯は？

食事は[お弁当持参]と[mono森キッチン]があります。[森のほうかごランチ]は地元福井の豊かな自然で収穫されたオーガニック野菜を使って、栄養士が身体に美味しいメニューを提供しています。アレルギー食事も対応いたしますので、お気軽にご相談下さい。

お弁当持参の日 mono森キッチンの日
9/9 10/21 9/30 11/11

後期プログラム

- 5回目 9/9(日)
GOGO スライダーでつるつる大パニック!
- 6回目 9/30(日)
森でおもしろチャレンジ!Qチューブ
- 7回目 10/21(日)
いたずらオバケのどきどきハロウィンパーティ
- 8回目 11/11(日)
忍者修行で木のぼりアドベンチャー

お楽しみに！



時間 10:00 ~ 16:30
会場 SSTらんど(現地集合・現地解散)
対象 年長～小学生
定員 50名
参加費 各回: 3,500円
後期4回分: 12,000円



お申し込み方法 担当者より、参加受付のメールを送らせて頂きます。

◎ホームページからのお申し込み

「ワークショップ参加申し込みフォーム」
からお申し込みください。

森のほうかご 検索

◎携帯からのお申し込み

以下の項目をご記入の上

- ①参加希望タイトル ②参加者氏名 ③フリガナ ④性別 ⑤学年(年齢)
 - ⑥郵便番号 ⑦住所 ⑧自宅の電話番号 ⑨携帯番号 ⑩アレルギーの有無
- 1192-raku-kids@ezweb.ne.jpに送信ください。

QRコードからもできます。



参加費のお振り込み

振込先 福井銀行 森田支店 普通 6025254
特定非営利活動法人 森のほうかごがっこう理事長 正木宏幸

※手数料は差し引かず、お振り込み下さい。
※キャンプ5日前からキャンセル料が発生します。キャンセルの場合は、お早めにご連絡をお願い致します。
(5日前～2日前: 参加費の20% / 前日: 参加費の70% / 当日: 参加費全額)

主催 特定非営利活動法人森のほうかごがっこう

〒910-0123 福井市八重巻町17-1 理事長/正木宏幸

- ◎安全管理…キャンプには看護師、栄養士、保育士が同行し安全管理を行っています。
- ◎個人情報に関して…参加者の個人情報は、活動目的以外に使用することはありません。
- ◎キャンプ中に撮影した写真等をホームページやパンフレット等に使用する事をご了承下さい。

後援 福井市教育委員会、坂井市教育委員会、鯖江市教育委員会

この事業は、森のほうかごがっこうと公益財団法人福井市ふれあい公社が協働して実施しています。

お問い合わせ

TEL: 080-6354-7545 (担当:近藤)

対応時間 10:00～21:00

※都合により、電話を受ける事が出来なかった場合、こちらから折り返しご連絡させていただきます。

森のほうかごがっこうの
動画がご覧いただけます。



NPO法人



遊ぼう ● 学ぼう ● 創造しよう